

Fédération Nationale des Corps de Sapeurs- Pompiers du Grand- Duché de Luxembourg

a.s.b.l.

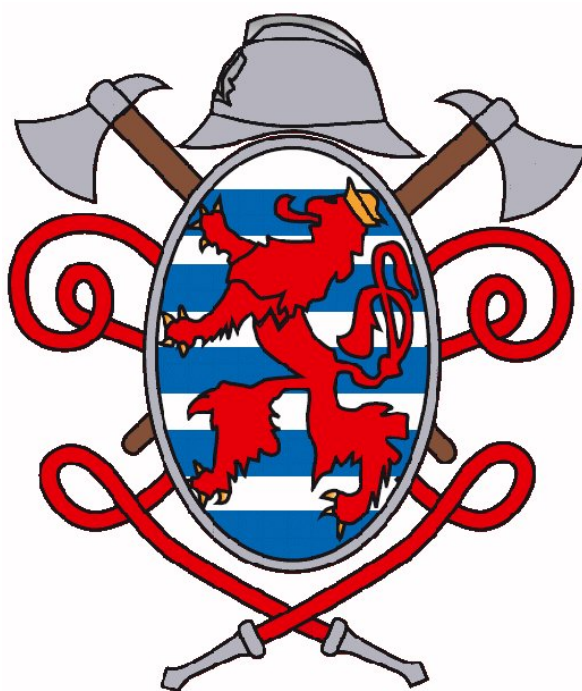

Effectifs des Corps de Sapeurs-Pompiers au 1^{er} janvier 2017

Marc Mamer
Président



Fédération Nationale des Corps de Sapeurs-Pompiers du Grand-Duché de Luxembourg

- Association sans but lucratif -
Sous le haut patronage de S.A.R. le Grand-Duc Jean

Statistik der Feuerwehren des Landesfeuerwehrverbandes per 01.01.2017

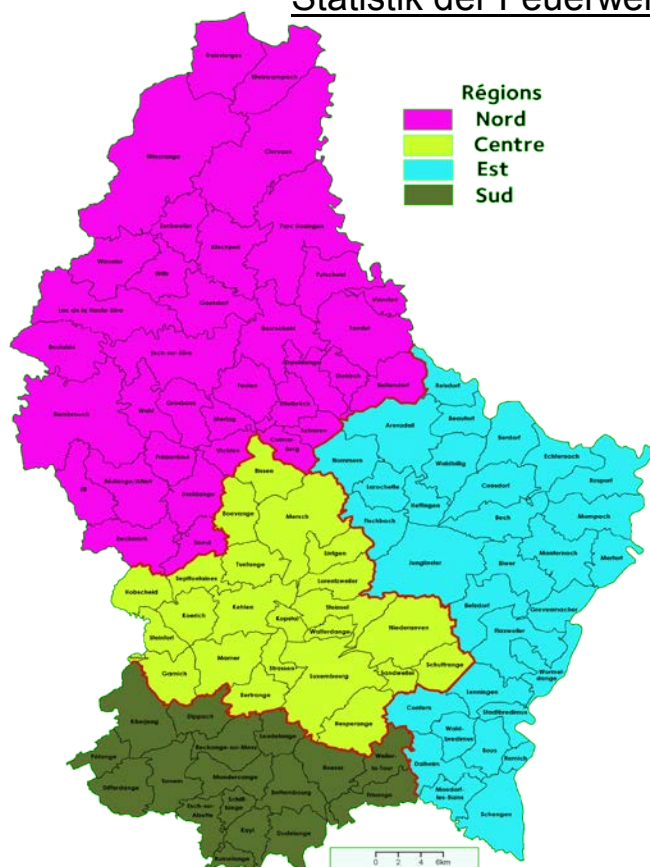

MEMBRES

| Région | 1 | 2 | 3 | 4 | TOTAL |
|--------------|--------------|--------------|------------|--------------|--------------|
| Centre | 1.271 | 239 | 153 | 249 | 1.912 |
| Est | 1.369 | 294 | 124 | 407 | 2.194 |
| Nord | 1.453 | 396 | 374 | 317 | 2.540 |
| Sud | 764 | 133 | 90 | 263 | 1.250 |
| TOTAL | 4.857 | 1.062 | 741 | 1.236 | 7.896 |

CORPS

| | |
|--------------|------------|
| Centre | 33 |
| Est | 37 |
| Nord | 41 |
| Sud | 21 |
| Total | 132 |

Gruppen:

- 1: Aktive 16-64 Jahre
- 2: Veteranen >64 Jahre
- 3: Nicht im SIS Aktive 16-64 Jahre
- 4: Jugend <16 Jahre

Region Centre

| Wehr-Nr | Wehr | Kommandant | Telefon | 1 | 2 | 3 | 4 | TOTAL |
|--------------|------------------------------|---------------------------|------------------|--------------|------------|------------|------------|--------------|
| 01 01 | Professionnel | Erny KIRSCH | 4796 - 3501 | 200 | | | | 200 |
| 01 02 | Bonnevoie | Louis SPEIDEL | 40 06 74 | 12 | 3 | | 4 | 19 |
| 01 03 | Cessange | Alain KLEIN | 4796 - 3506 | 16 | 9 | | | 25 |
| 01 04 | Luxembourg-Centre | Roberto SCOLATI | 55 25 46 | 11 | 10 | 3 | 3 | 27 |
| 01 06 | Hamm | Patrick NACCIARETI | 31 29 57 | 55 | 5 | | 2 | 62 |
| 01 07 | Plateau de Kirchberg | Christian JUNCK | 22 04 25 | 10 | 2 | 1 | 7 | 20 |
| 01 11 | Pfaffenthal | Robert DEUTSCH | 621 295 727 | 18 | 3 | | 1 | 22 |
| 01 12 | Rollingergrund | Raymond COMES | 40 25 26 | 14 | 4 | 5 | | 23 |
| 02 01 | Bertrange | Raoul MARX | 621 133 489 | 24 | 3 | 7 | 6 | 40 |
| 02 07 | Hespérange (Commune de) | Jean STEIN | 36 02 73 | 53 | 8 | 6 | 15 | 82 |
| 02 11 | CIS Niederaanven-Schuttrange | Alain GROHMANN | 35 65 60 | 90 | 22 | | 14 | 126 |
| 02 13 | Sandweiler | Tom HARY | 661 398 312 | 57 | 9 | | 6 | 72 |
| 02 20 | Aéroport de Luxembourg | Gilbert HOFFMANN | 0 | 43 | | | | 43 |
| 03 04 | Hobscheid (Commune de) | Tom GEDITZ | 39 00 84 | 43 | 3 | 2 | 19 | 67 |
| 03 08 | Greisch-Roodt-Simmern | Guy PASQUINI | 30 81 10 | 30 | 13 | | | 43 |
| 03 12 | Kahler | Claude GIERSCHE | 691 46 37 68 | 25 | 10 | | 13 | 48 |
| 03 13 | Kehlen (Commune de) | Tom ZEIHEN | 26 30 12 21 | 42 | 34 | 31 | 20 | 127 |
| 03 15 | Koerich (commune de) | Gilles HOFFMANN | 621 61 40 62 | 31 | 19 | | | 50 |
| 03 16 | Kopstal | Daniel SCHMITZ | 26 37 05 89 | 22 | 3 | 19 | 15 | 59 |
| 03 19 | Mamer | Fernand MOUSEL | 621 199 223 | 54 | 12 | 22 | 28 | 116 |
| 03 27 | Steinfort (Commune de) | André CLEMEN | 691 49 35 00 | 50 | 7 | | 12 | 69 |
| 05 03 | Bissen | Daniel HORMANS | 26 30 53 92 | 36 | 3 | | 11 | 50 |
| 05 05 | Boevange/Attert (Commune de) | Marc EVERAD | 23 63 02 54 | 26 | 12 | 4 | 6 | 48 |
| 05 14 | Lintgen | Carlo BIRSCHEIDT | 32 03 87 | 21 | 6 | 14 | 17 | 58 |
| 05 15 | Lorentzweiler (Commune de) | Joe OTT | 33 06 64 | 30 | 6 | | | 36 |
| 05 16 | Mersch (Mierscher Pompjeeën) | Romain BECKER | 32 72 82 | 29 | 7 | 12 | 16 | 64 |
| 05 17 | Moesdorf-Pettingen | Daniel MARQUES DOS SANTOS | 691 814 583 | 18 | 2 | | 4 | 24 |
| 05 21 | Rollingen | Claude BARTHEL | 621 172 550 | 30 | 7 | | 13 | 50 |
| 05 22 | Schoenfels | Louis MALHERBE | 691 706 048 | 12 | 2 | 7 | | 21 |
| 05 25 | Tuntange | Christian SCHOOS | 23 63 95 54 | 26 | 6 | 10 | 7 | 49 |
| 05 26 | Steinsel | Paul WILDSCHUTZ | 621 197 808 | 26 | 4 | 6 | | 36 |
| 05 27 | Walferdange | Alain KOCH | 32 61 47 | 44 | 5 | 4 | 10 | 63 |
| 03 28 | CERATIZIT | Nicolas SECRET | 0032 63 22 51 33 | 73 | | | | 73 |
| TOTAL | | | | 1.271 | 239 | 153 | 249 | 1.912 |



Fédération Nationale des Corps de Sapeurs-Pompiers du Grand-Duché de Luxembourg

- Association sans but lucratif -
Sous le haut patronage de S.A.R. le Grand-Duc Jean

Statistik der Feuerwehren des Landesfeuerwehrverbandes per 01.01.2017

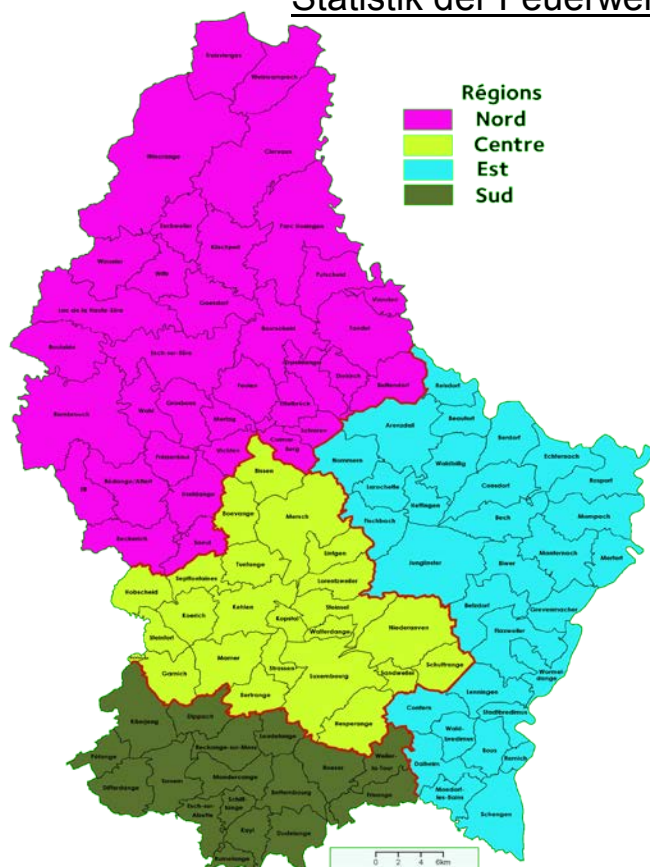

MEMBRES

| Région | 1 | 2 | 3 | 4 | TOTAL |
|--------------|--------------|--------------|------------|--------------|--------------|
| Centre | 1.271 | 239 | 153 | 249 | 1.912 |
| Est | 1.369 | 294 | 124 | 407 | 2.194 |
| Nord | 1.453 | 396 | 374 | 317 | 2.540 |
| Sud | 764 | 133 | 90 | 263 | 1.250 |
| TOTAL | 4.857 | 1.062 | 741 | 1.236 | 7.896 |

CORPS

| | |
|--------------|------------|
| Centre | 33 |
| Est | 37 |
| Nord | 41 |
| Sud | 21 |
| Total | 132 |

Gruppen:

- 1: Aktive 16-64 Jahre
- 2: Veteranen >64 Jahre
- 3: Nicht im SIS Aktive 16-64 Jahre
- 4: Jugend <16 Jahre

| Region | Est |
|--------|-----|
|--------|-----|

| Wehr-Nr | Wehr | Kommandant | Telefon | 1 | 2 | 3 | 4 | TOTAL |
|--------------|---|--------------------|--------------|--------------|------------|------------|------------|--------------|
| 02 02 | Conter-Waldbriedemes (Pompjeeë Gemenge) | Bram KRIEPS | 661 820 789 | 68 | 12 | 8 | 27 | 115 |
| 02 21 | Du Pont de Nemours | Rodney FAULK | 366 5880 | 86 | | | | 86 |
| 05 10 | Larochette | Norbert HAU | 26 87 07 79 | 32 | 3 | | 8 | 43 |
| 05 11 | Fischbach (Commune de) | Lucien KARIER | 32 50 39 | 20 | 8 | 15 | 12 | 55 |
| 05 12 | SIS Commune de Heffingen | Jérôme SEILER | 83 74 62 | 37 | 11 | | | 48 |
| 05 18 | SIS commune de Nommern | Guy SEIL | 83 51 40 | 23 | 11 | 3 | 14 | 51 |
| 07 06 | Ermsdorf | Guy EISEN | 83 73 70 | 23 | 6 | 4 | 11 | 44 |
| 07 14 | Medernach | Marc FELLER | 83 73 17 | 15 | 8 | | | 23 |
| 07 18 | Reisdorf | Charles HERMES | 86 93 52 | 25 | 2 | | 22 | 49 |
| 11 02 | Beaufort | Alex PEREIRA | 86 95 70 | 27 | 1 | | 23 | 51 |
| 11 03 | Berdorf | Steve DIEDERICH | 621 670 770 | 35 | 6 | 4 | 14 | 59 |
| 11 04 | Born-Moersdorf | Fredy SCHILTZ | 661 120 712 | 23 | 6 | | 16 | 45 |
| 11 06 | Consdorf (Commune de) | Daniel THIEL | 26 78 47 47 | 54 | 5 | | 7 | 66 |
| 11 08 | Echternach | Serge STEFFES | 621 264 150 | 44 | 2 | 9 | 15 | 70 |
| 11 09 | Girst | Laurent LAFLEUR | 26 74 31 48 | 11 | 5 | | | 16 |
| 11 11 | Hemstal-Zittig | Albert FRISCH | 79 08 29 | 3 | 3 | | | 6 |
| 11 12 | Herborn | Fredy SCHILTZ | 661 120 712 | 17 | 3 | | 1 | 21 |
| 11 15 | Osweiler | Jean-Paul SCHWARTZ | 72 88 10 | 58 | 7 | | 12 | 77 |
| 11 16 | Rippig | Lambert ENGEL | 79 01 51 | 8 | 4 | | | 12 |
| 11 17 | Rosport | Reiner HESSE | 73 03 58 | 44 | 6 | 6 | 8 | 64 |
| 11 20 | Waldbillig (Commune de) | Roland WAGNER | 26 87 02 72 | 40 | 18 | | 14 | 72 |
| 11 21 | Euro-Composites | Joachim WEBER | 72 94 63 412 | 49 | 1 | 4 | | 54 |
| 12 04 | Biwer | Marc MEHLEN | 71 07 36 | 14 | 2 | | 7 | 23 |
| 12 12 | Junglinster (Commune de) | Pierre MULLER | 26 78 22 57 | 62 | 26 | | 17 | 105 |
| 12 15 | Manternach (commune de) | Christian WEIS | 621 250 952 | 38 | 17 | 6 | 22 | 83 |
| 12 16 | Mensdorf | Christophe MOULIN | 26 66 00 76 | 39 | 7 | | 8 | 54 |
| 12 17 | CIS Grevenmacher-Mertert | Patrick HOLCHER | 74 03 83 | 96 | 7 | 7 | 38 | 148 |
| 12 20 | Sisflax (commune Flaxweiler) | Roger BARTHELMY | 76 80 73 | 44 | 24 | 29 | 10 | 107 |
| 12 22 | Wormeldange (commune de) | Ernest SCHUMACHER | 76 01 34 | 34 | 11 | 3 | 12 | 60 |
| 13 02 | B-R-S | Michel SCHWACHTGEN | 76 04 14 34 | 60 | 18 | 13 | 17 | 108 |
| 13 03 | Burmerange | Jean-Marie KINN | 23 60 90 08 | 51 | 9 | | | 60 |
| 13 04 | Canach-Lenningen | Patrick BACK | 621 160 205 | 29 | 4 | | 14 | 47 |
| 13 05 | CIS Dalheim | Mike WELTER | 26 67 24 04 | 20 | 5 | 5 | 12 | 42 |
| 13 06 | Ellange | Guy BERCHEM | 26 67 02 78 | 12 | 2 | | 1 | 15 |
| 13 12 | Mondorf-les-Bains | Serge ALTENHOVEN | 26 67 21 14 | 69 | 2 | | 16 | 87 |
| 13 13 | Schengen (Commune de) | Frank SCHUMACHER | 621 23 25 26 | 30 | 15 | 8 | 29 | 82 |
| 13 19 | Wellenstein | Jean GALES | 23 69 70 31 | 29 | 17 | | | 46 |
| TOTAL | | | | 1.369 | 294 | 124 | 407 | 2.194 |



Fédération Nationale des Corps de Sapeurs-Pompiers du Grand-Duché de Luxembourg

- Association sans but lucratif -
Sous le haut patronage de S.A.R. le Grand-Duc Jean

Statistik der Feuerwehren des Landesfeuerwehrverbandes per 01.01.2017

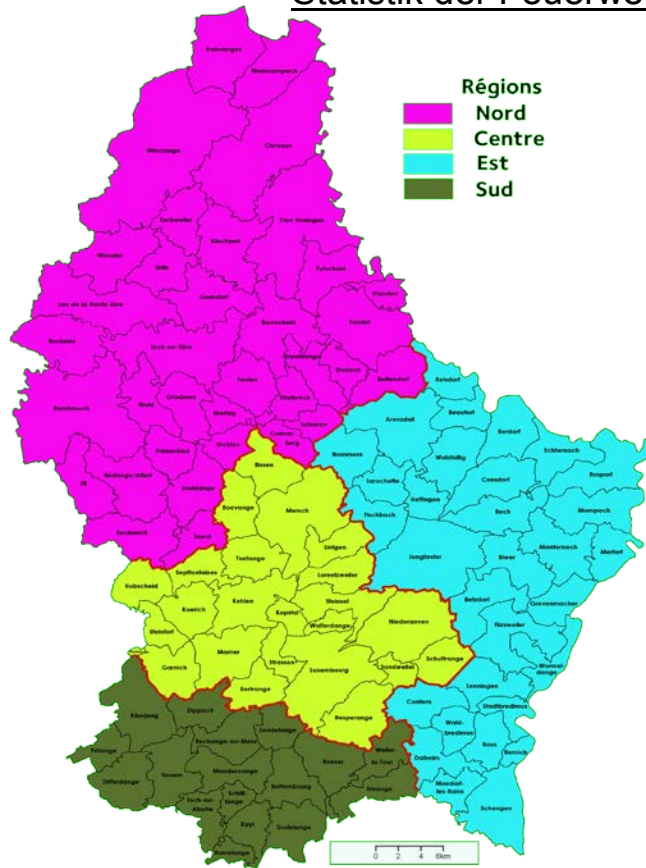

MEMBRES

| Région | 1 | 2 | 3 | 4 | TOTAL |
|--------------|--------------|--------------|------------|--------------|--------------|
| Centre | 1.271 | 239 | 153 | 249 | 1.912 |
| Est | 1.369 | 294 | 124 | 407 | 2.194 |
| Nord | 1.453 | 396 | 374 | 317 | 2.540 |
| Sud | 764 | 133 | 90 | 263 | 1.250 |
| TOTAL | 4.857 | 1.062 | 741 | 1.236 | 7.896 |

CORPS

| | |
|--------------|------------|
| Centre | 33 |
| Est | 37 |
| Nord | 41 |
| Sud | 21 |
| Total | 132 |

Gruppen:

- 1: Aktive 16-64 Jahre
- 2: Veteranen >64 Jahre
- 3: Nicht im SIS Aktive 16-64 Jahre
- 4: Jugend <16 Jahre

Region Nord

| Wehr-Nr | Wehr | Kommandant | Telefon | 1 | 2 | 3 | 4 | TOTAL |
|--------------|-------------------------------------|-----------------------|--------------|--------------|------------|------------|------------|--------------|
| 05 08 | Colmar-Berg | Frank WAGENER | 26 88 74 88 | 42 | 3 | | 13 | 58 |
| 06 02 | Wintrange (commune de) | Paul THINES | 94 93 42 | 69 | 39 | 59 | 18 | 185 |
| 06 05 | Clervaux (Commune de) | Sven AREND | 621 243 144 | 49 | 10 | 13 | 26 | 98 |
| 06 06 | Centre d'intervention Parc Hosingen | Nico KIRSCH | 92 08 48 | 67 | 18 | 25 | 14 | 124 |
| 06 18 | Troisvierges | Kevin THIX | 26 95 75 65 | 34 | 6 | | 13 | 53 |
| 06 20 | Weiswampach (commune de) | Fred HUET | 99 72 65 | 47 | 2 | 10 | 12 | 71 |
| 06 21 | Dometic | Armin DOCKENDORF | 92 07 31 425 | 9 | 2 | | | 11 |
| 07 02 | Bettendorf | Frank KRAEMER | 80 39 17 | 25 | 4 | | 10 | 39 |
| 07 03 | Bourscheid (commune de) | Charles FRAUENBERG | 81 63 89 | 44 | 17 | 13 | 15 | 89 |
| 07 05 | Diekirch | Jean-Claude BACHSTEIN | 80 75 63 | 27 | 4 | 4 | 8 | 43 |
| 07 07 | Ettelbruck | Henri SCHOLTES | 81 87 81 | 46 | 14 | 14 | 10 | 84 |
| 07 08 | Gilsdorf | Marc MAGAR | 80 30 11 | 16 | 7 | | 1 | 24 |
| 07 09 | Goodyear | Joseph ARNOLDY | 691 912 000 | 75 | 3 | | | 78 |
| 07 11 | Ingeldorf | Viviane WEIDERT-WEIS | 81 07 16 | 27 | 5 | 3 | 4 | 39 |
| 07 15 | Mertzig | Roland BECKER | 661 652 522 | 21 | 6 | 3 | 2 | 32 |
| 07 16 | Feulen (commune de) | Hubert NELISSEN | 81 85 49 | 29 | 10 | 4 | 5 | 48 |
| 07 19 | Schieren | Jérôme KAYSER | 26 10 23 15 | 23 | 3 | 13 | 3 | 42 |
| 08 01 | Tandel (commune de) | Marcel WEBER | 26 80 11 330 | 35 | 21 | 12 | 6 | 74 |
| 08 03 | Vianden | Pascal HEINEN | 26 87 41 46 | 37 | 1 | | 19 | 57 |
| 08 04 | Weiler/Putscheid | Albert SCHAUL | 99 01 66 | 33 | 12 | | 3 | 48 |
| 08 06 | Société Electrique de l'Our | Jean-Luc SCHROBILTGEN | 99 81 59 | 11 | | | | 11 |
| 09 02 | Beckerich (commune de) | Steve WILTZIUS | 23 62 01 44 | 41 | 13 | 10 | 10 | 74 |
| 09 03 | Préizerdau | Philippe FLICK | 621 160 345 | 27 | 3 | | 12 | 42 |
| 09 07 | Eil (Pompjeeën Gemeng Eil) | Claude SCHAUS | 26 620141-1 | 25 | 6 | 21 | | 52 |
| 09 09 | Grevels | Frank NELISSEN | 26 88 03 43 | 27 | 3 | 4 | 1 | 35 |
| 09 10 | Grosbous | Philippe FLICK | 621 160 345 | 29 | 4 | | 6 | 39 |
| 09 16 | Rambrouch (Commune de) | Patrick SCHULLER | 26 32 09 05 | 51 | 33 | 80 | 24 | 188 |
| 09 17 | Rédange (Commune de) | Roland CONRARDY | 23 62 07 50 | 35 | 15 | 22 | 2 | 74 |
| 09 19 | Saeul | Laurent GENGLER | 23 63 85 32 | 31 | 1 | | 1 | 33 |
| 09 22 | Useldange | Claude KAUFMANN | 26 61 00 10 | 49 | 24 | 18 | 12 | 103 |
| 09 23 | Vichten | Norbert SIMON | 83 84 62 | 25 | 3 | | 7 | 35 |
| 10 01 | Boulaide (Commune de) | Pascal NIJENHUIS | 26 91 71 92 | 41 | 15 | 1 | 5 | 62 |
| 10 03 | CISLAC | Thierry SCHON | 93 70 84 | 64 | 15 | 18 | 15 | 112 |
| 10 06 | Doncols-Soller | Marco SCHMITZ | 95 76 80 | 20 | 2 | 1 | | 23 |
| 10 07 | SIS de la commune de Kiischpelt | Ingo TOSSENG | 621 288 474 | 30 | 10 | | 7 | 47 |
| 10 09 | Esch/Sûre | Mario ZOETAERT | 83 91 11 | 38 | 11 | 5 | 3 | 57 |
| 10 10 | Eschweiler | Alex PETITNICOLAS | 621 264 111 | 14 | 8 | | 1 | 23 |
| 10 11 | Goesdorf (commune de) | Claude GINDT | 89 94 17 1 | 54 | 11 | 14 | 12 | 91 |
| 10 13 | Alebësch | Claude WINANDY | 26 88 02 17 | 38 | 18 | 5 | 9 | 70 |
| 10 18 | Noertrange | Claude LALLEMAND | 95 84 40 | 17 | 2 | | | 19 |
| 10 22 | Wiltz | Alphonse LISCH | 95 75 11 | 31 | 12 | 2 | 8 | 53 |
| TOTAL | | | | 1.453 | 396 | 374 | 317 | 2.540 |



Fédération Nationale des Corps de Sapeurs-Pompiers du Grand-Duché de Luxembourg

- Association sans but lucratif -
Sous le haut patronage de S.A.R. le Grand-Duc Jean

Statistik der Feuerwehren des Landesfeuerwehrverbandes per 01.01.2017

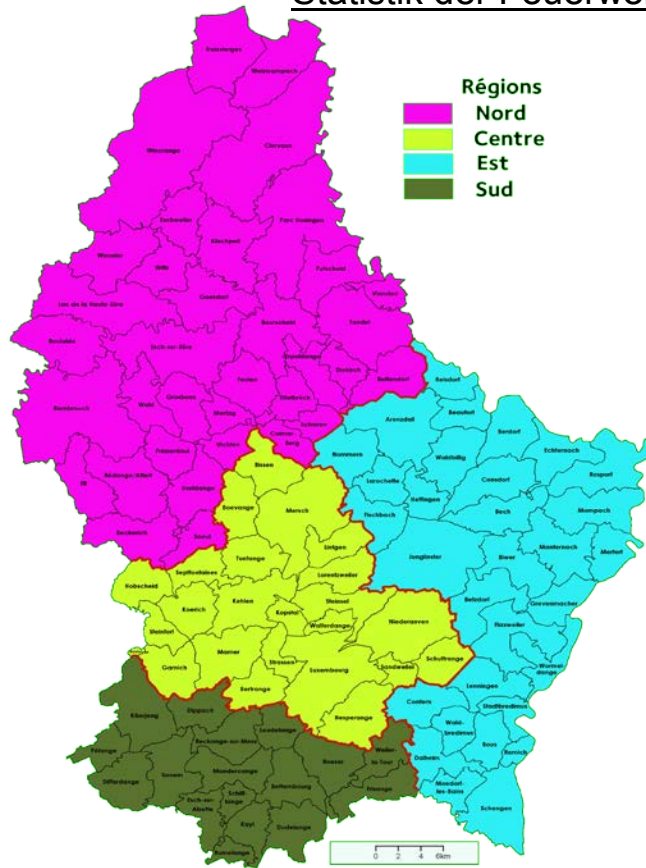

MEMBRES

| Région | 1 | 2 | 3 | 4 | TOTAL |
|--------------|--------------|--------------|------------|--------------|--------------|
| Centre | 1.271 | 239 | 153 | 249 | 1.912 |
| Est | 1.369 | 294 | 124 | 407 | 2.194 |
| Nord | 1.453 | 396 | 374 | 317 | 2.540 |
| Sud | 764 | 133 | 90 | 263 | 1.250 |
| TOTAL | 4.857 | 1.062 | 741 | 1.236 | 7.896 |

CORPS

| | |
|--------------|------------|
| Centre | 33 |
| Est | 37 |
| Nord | 41 |
| Sud | 21 |
| Total | 132 |

Gruppen:

- 1: Aktive 16-64 Jahre
- 2: Veteranen >64 Jahre
- 3: Nicht im SIS Aktive 16-64 Jahre
- 4: Jugend <16 Jahre

Region Sud

| Wehr-Nr | Wehr | Kommandant | Telefon | 1 | 2 | 3 | 4 | TOTAL |
|--------------|-----------------------------------|--------------------------|---------------|------------|------------|-----------|------------|--------------|
| 02 05 | CIW - Weiler-la-Tour | Daniel KOLBER | 23 66 85 73 | 18 | 3 | 1 | 11 | 33 |
| 03 03 | Dippach | Patrick JOHANNIS | 691 82 11 17 | 34 | 9 | | 17 | 60 |
| 03 17 | Clémency | Christian KROUPCHENKA | 50 57 47 | 16 | 1 | 1 | 3 | 21 |
| 03 20 | Bascharage | René KINNEN | 50 26 25 | 44 | 9 | | 10 | 63 |
| 04 01 | Aspelt | Laurent KIEFFER | 23 66 18 87 | 29 | 8 | 7 | 1 | 45 |
| 04 04 | Bettembourg | Paul SCHROEDER | 691 633 999 | 62 | 20 | 27 | 25 | 134 |
| 04 05 | Differdange | Raymond MOOS | 587 71-1816 | 32 | 9 | 1 | 24 | 66 |
| 04 06 | Dudelange | Robert GOERGEN | 53 37 50 315 | 52 | 3 | | 24 | 79 |
| 04 09 | Esch/Alzette | Guy BERNAR | 55 22 54 | 36 | 8 | 4 | 14 | 62 |
| 04 10 | Frisange | Daniel MARNACH | 23 67 60 99 | 23 | 1 | 5 | 12 | 41 |
| 04 12 | Kayl | Guy HOFFMANN | 621 496 530 | 12 | 4 | | | 16 |
| 04 14 | Leudelange | Marc MAMER | 37 98 22 | 24 | 4 | 10 | 9 | 47 |
| 04 15 | CIS Mondercange-Reckange/Mess | Luc THINNES | 55 44 05 66 | 46 | 9 | 16 | 11 | 82 |
| 04 16 | Pétange (Commune de) | Nico WAGNER | 50 45 44 | 54 | 9 | 4 | 21 | 88 |
| 04 18 | Roeserbann | Claude DAMY | 36 01 42 | 52 | 6 | | 26 | 84 |
| 04 19 | Rumelange | Gilles KRIER | 26 56 16 80 | 22 | 4 | | 10 | 36 |
| 04 20 | Sanem (Commune de) | Nico REIFFER | 59 31 63 | 45 | 20 | 14 | 23 | 102 |
| 04 21 | Schiffange | Victor DE OLIVEIRA GOMES | 691 693 633 | 44 | 5 | | 8 | 57 |
| 04 25 | ArcelorMittal Dudelange | Marc MAMER | 51 86 86 2265 | 58 | | | | 58 |
| 04 26 | Centre Hospitalier Emile Mayrisch | Patrick HORMANS | 85 98 09 | 16 | | | | 16 |
| 04 27 | Kayl-Tétange | Jeff SCHILDGEN | 56 45 43 20 | 45 | 1 | | 14 | 60 |
| TOTAL | | | | 764 | 133 | 90 | 263 | 1.250 |



Fédération Nationale des Corps de Sapeurs-Pompiers du Grand-Duché de Luxembourg

- Association sans but lucratif -
Sous le haut patronage de S.A.R. le Grand-Duc Jean

Statistik der Feuerwehren des Landesfeuerwehrverbandes per 01.01.2017

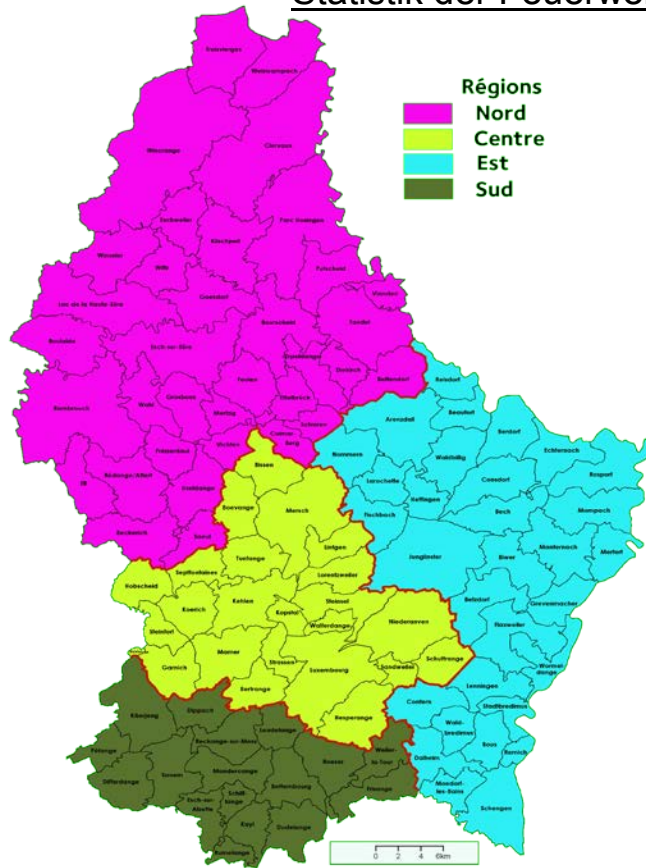

MEMBRES

| Région | 1 | 2 | 3 | 4 | TOTAL |
|--------------|--------------|--------------|------------|--------------|--------------|
| Centre | 1.271 | 239 | 153 | 249 | 1.912 |
| Est | 1.369 | 294 | 124 | 407 | 2.194 |
| Nord | 1.453 | 396 | 374 | 317 | 2.540 |
| Sud | 764 | 133 | 90 | 263 | 1.250 |
| TOTAL | 4.857 | 1.062 | 741 | 1.236 | 7.896 |

CORPS

| | |
|--------------|------------|
| Centre | 33 |
| Est | 37 |
| Nord | 41 |
| Sud | 21 |
| Total | 132 |

Gruppen:

- 1: Aktive 16-64 Jahre
- 2: Veteranen >64 Jahre
- 3: Nicht im SIS Aktive 16-64 Jahre
- 4: Jugend <16 Jahre

Dienstjahre in der Feuerwehr:

| Dienstjahrsgruppe | 1 | 2 | 3 | 4 | TOTAL |
|-------------------|--------------|--------------|------------|--------------|--------------|
| 0-9 | 1.791 | 8 | 81 | 1.236 | 3.116 |
| 10-19 | 1.349 | 14 | 147 | | 1.510 |
| 20-29 | 942 | 55 | 196 | | 1.193 |
| 30-39 | 513 | 142 | 190 | | 845 |
| 40-49 | 257 | 267 | 118 | | 642 |
| 50-59 | 5 | 338 | 9 | | 352 |
| 60-69 | | 206 | | | 206 |
| 70-79 | | 32 | | | 32 |
| TOTAL | 4.857 | 1.062 | 741 | 1.236 | 7.896 |

Altersstruktur:

| Tranche d'âge | 1 | 3 | Total |
|---------------|--------------|------------|--------------|
| 16-19 | 560 | 13 | 573 |
| 20-29 | 1.344 | 104 | 1.448 |
| 30-39 | 1.056 | 111 | 1.167 |
| 40-49 | 927 | 158 | 1.085 |
| 50-59 | 727 | 250 | 977 |
| 60-65 | 243 | 105 | 348 |
| Total | 4.857 | 741 | 5.598 |

Altersdurchschnitt:

| | |
|-----------|------------|
| Aktive | 37,4 Jahre |
| Jugend | 11,9 Jahre |
| Veteranen | 75,8 Jahre |



Fédération Nationale des Corps de Sapeurs-Pompiers du Grand-Duché de Luxembourg

- Association sans but lucratif -
Sous le haut patronage de S.A.R. le Grand-Duc Jean

Statistik der Feuerwehren des Landesfeuerwehrverbandes per 01.01.2017

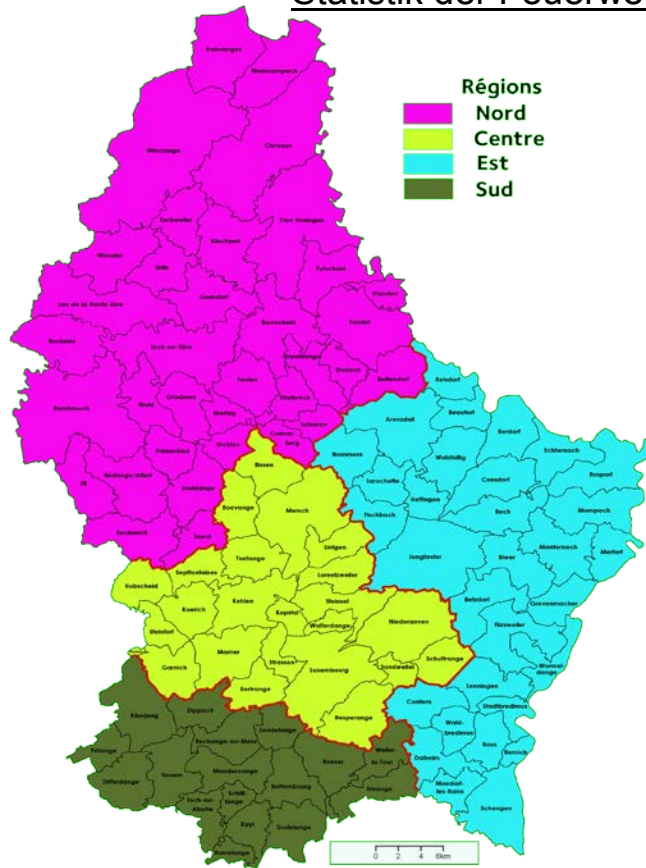

MEMBRES

| Région | 1 | 2 | 3 | 4 | TOTAL |
|--------------|--------------|--------------|------------|--------------|--------------|
| Centre | 1.271 | 239 | 153 | 249 | 1.912 |
| Est | 1.369 | 294 | 124 | 407 | 2.194 |
| Nord | 1.453 | 396 | 374 | 317 | 2.540 |
| Sud | 764 | 133 | 90 | 263 | 1.250 |
| TOTAL | 4.857 | 1.062 | 741 | 1.236 | 7.896 |

CORPS

| | |
|--------------|------------|
| Centre | 33 |
| Est | 37 |
| Nord | 41 |
| Sud | 21 |
| Total | 132 |

Gruppen:

- 1: Aktive 16-64 Jahre
- 2: Veteranen >64 Jahre
- 3: Nicht im SIS Aktive 16-64 Jahre
- 4: Jugend <16 Jahre

Nationalitäten in der Feuerwehr:

| Nationalität | 1 | 2 | 3 | 4 | TOTAL |
|------------------|--------------|--------------|------------|--------------|--------------|
| Albanie | | | | 2 | 2 |
| Algérie | 1 | | | | 1 |
| Allemagne | 181 | 7 | 5 | 18 | 211 |
| Autriche | 1 | | | 1 | 2 |
| Belgique | 73 | 6 | 11 | 13 | 103 |
| Bosnie-Herzégov | 6 | | | 3 | 9 |
| Bulgarie | 1 | | | | 1 |
| Canada | 1 | | | 1 | 2 |
| Cap-Vert | 5 | | | 1 | 6 |
| Chine | 1 | | | 3 | 4 |
| Côte d'Ivoire | | | | 2 | 2 |
| Croatie | 2 | | | | 2 |
| Danemark | 1 | | | | 1 |
| Espagne | 4 | | | 1 | 5 |
| États-Unis | 1 | | | | 1 |
| France | 131 | 1 | 5 | 35 | 172 |
| Grande Bretagne | 4 | | 1 | 4 | 9 |
| Hongrie | | | | 6 | 6 |
| Hongrie / USA | | | | 1 | 1 |
| Irlande | 1 | | | | 1 |
| Italie | 27 | 2 | 2 | 6 | 37 |
| Liechtenstein | 1 | | | | 1 |
| Lituanie | | | | 1 | 1 |
| Luxembourg | 4.162 | 1.038 | 696 | 947 | 6.843 |
| Luxembourg/JUG | 1 | | | | 1 |
| Maroc | 1 | | | 1 | 2 |
| Monténégro | 2 | | | 3 | 5 |
| Nouvelle-Zélande | | | | 1 | 1 |
| Pakistan | | | | 1 | 1 |
| Pays-Bas | 20 | 5 | 9 | 6 | 40 |
| Philippines | 2 | | | | 2 |
| Pologne | 1 | | | 4 | 5 |
| Portugal | 213 | 3 | 12 | 162 | 390 |
| Roumanie | 2 | | | | 2 |
| Royaume-Uni | 1 | | | 2 | 3 |
| Russie | | | | 1 | 1 |
| Serbie | 3 | | | 1 | 4 |
| Suède | | | | 1 | 1 |
| Suisse | 1 | | | 2 | 3 |
| Syrie | 2 | | | 1 | 3 |
| Tchéquie | | | | 1 | 1 |
| Thaïlande | | | | 1 | 1 |
| Togo | | | | 2 | 2 |
| Turquie | 1 | | | | 1 |
| Ukraine | | | | 1 | 1 |
| (blank) | 3 | | | | 3 |
| TOTAL | 4.857 | 1.062 | 741 | 1.236 | 7.896 |



Fédération Nationale des Corps de Sapeurs-Pompiers du Grand-Duché de Luxembourg

- Association sans but lucratif -
Sous le haut patronage de S.A.R. le Grand-Duc Jean

Statistik der Feuerwehren des Landesfeuerwehrverbandes per 01.01.2017

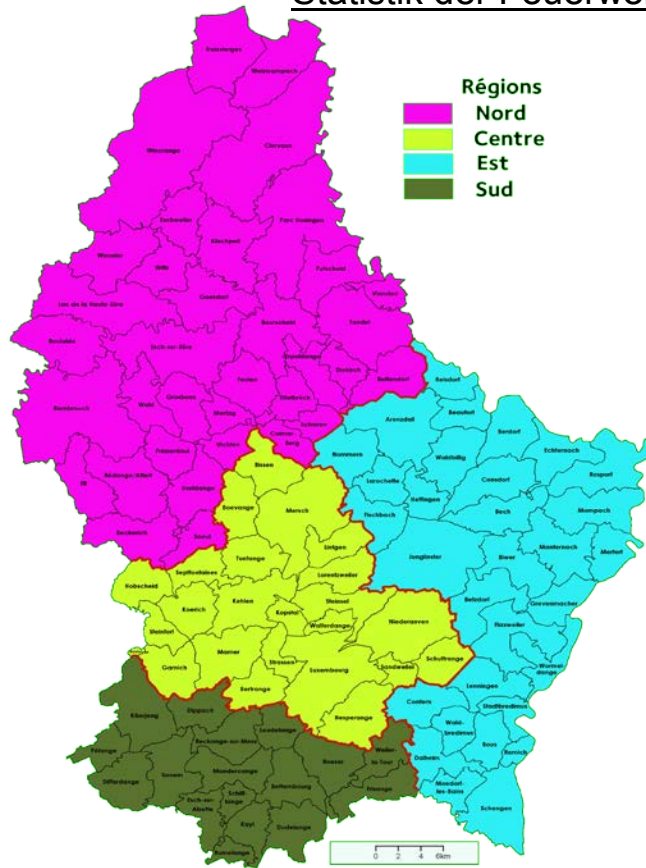

MEMBRES

| Région | 1 | 2 | 3 | 4 | TOTAL |
|--------------|--------------|--------------|------------|--------------|--------------|
| Centre | 1.271 | 239 | 153 | 249 | 1.912 |
| Est | 1.369 | 294 | 124 | 407 | 2.194 |
| Nord | 1.453 | 396 | 374 | 317 | 2.540 |
| Sud | 764 | 133 | 90 | 263 | 1.250 |
| TOTAL | 4.857 | 1.062 | 741 | 1.236 | 7.896 |

CORPS

| | |
|--------------|------------|
| Centre | 33 |
| Est | 37 |
| Nord | 41 |
| Sud | 21 |
| Total | 132 |

Gruppen:

- 1: Aktive 16-64 Jahre
- 2: Veteranen >64 Jahre
- 3: Nicht im SIS Aktive 16-64 Jahre
- 4: Jugend <16 Jahre

Damen in der Feuerwehr:

| Region | Altersgruppe | 1 | 2 | 3 | 4 | TOTAL |
|---------------------|--------------|------------|-----------|-----------|------------|------------|
| Centre | 16-19 | 18 | | | | 18 |
| | 20-29 | 58 | | 6 | | 64 |
| | 30-39 | 26 | | 11 | | 37 |
| | 40-49 | 14 | | 5 | | 19 |
| | 50-59 | 12 | | 4 | | 16 |
| | 60-65 | 2 | | | | 2 |
| | JSP | | | | 55 | 55 |
| | Vétéran | | 11 | | | 11 |
| Centre Total | | 130 | 11 | 26 | 55 | 222 |
| Est | 16-19 | 43 | | | | 43 |
| | 20-29 | 60 | | 2 | | 62 |
| | 30-39 | 26 | | 3 | | 29 |
| | 40-49 | 18 | | 2 | | 20 |
| | 50-59 | 9 | | 9 | | 18 |
| | 60-65 | 1 | | | | 1 |
| | JSP | | | | 114 | 114 |
| | Vétéran | | 2 | | | 2 |
| Est Total | | 157 | 2 | 16 | 114 | 289 |
| Nord | 16-19 | 31 | | | | 31 |
| | 20-29 | 49 | | 8 | | 57 |
| | 30-39 | 48 | | 3 | | 51 |
| | 40-49 | 16 | | 8 | | 24 |
| | 50-59 | 14 | | 12 | | 26 |
| | 60-65 | 1 | | 2 | | 3 |
| | JSP | | | | 62 | 62 |
| | Vétéran | | 19 | | | 19 |
| Nord Total | | 159 | 19 | 33 | 62 | 273 |
| Sud | 16-19 | 23 | | 2 | | 25 |
| | 20-29 | 44 | | 4 | | 48 |
| | 30-39 | 13 | | 5 | | 18 |
| | 40-49 | 17 | | 7 | | 24 |
| | 50-59 | 8 | | 6 | | 14 |
| | 60-65 | 2 | | | | 2 |
| | JSP | | | | 53 | 53 |
| | Vétéran | | 3 | | | 3 |
| Sud Total | | 107 | 3 | 24 | 53 | 187 |
| TOTAL | | 553 | 35 | 99 | 284 | 971 |



Fédération Nationale des Corps de Sapeurs-Pompiers du Grand-Duché de Luxembourg

- Association sans but lucratif -
Sous le haut patronage de S.A.R. le Grand-Duc Jean

Statistik der Feuerwehren des Landesfeuerwehrverbandes per 01.01.2017

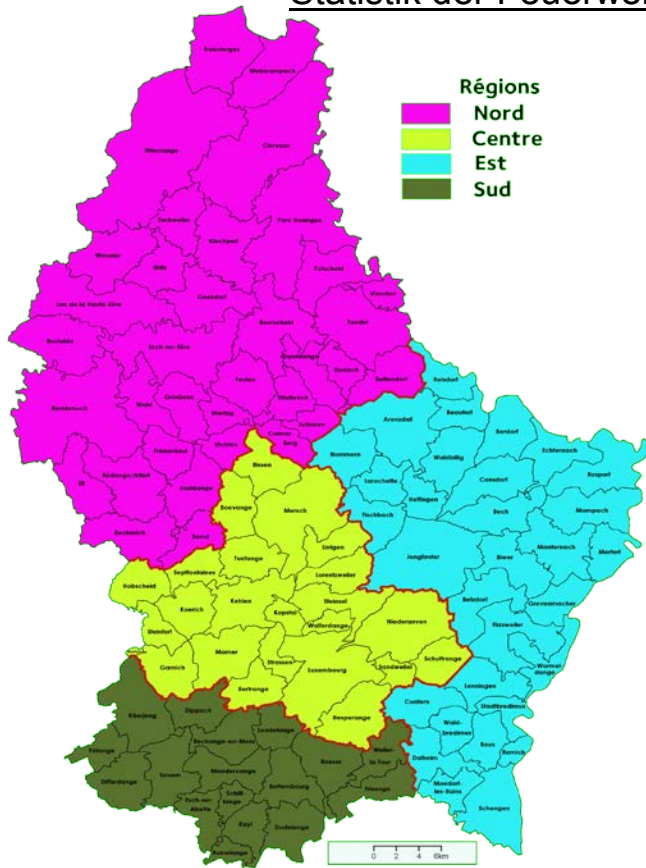

MEMBRES

| Région | 1 | 2 | 3 | 4 | TOTAL |
|--------------|--------------|--------------|------------|--------------|--------------|
| Centre | 1.271 | 239 | 153 | 249 | 1.912 |
| Est | 1.369 | 294 | 124 | 407 | 2.194 |
| Nord | 1.453 | 396 | 374 | 317 | 2.540 |
| Sud | 764 | 133 | 90 | 263 | 1.250 |
| TOTAL | 4.857 | 1.062 | 741 | 1.236 | 7.896 |

CORPS

| | |
|--------------|------------|
| Centre | 33 |
| Est | 37 |
| Nord | 41 |
| Sud | 21 |
| Total | 132 |

Gruppen:

- 1: Aktive 16-64 Jahre
- 2: Veteranen >64 Jahre
- 3: Nicht im SIS Aktive 16-64 Jahre
- 4: Jugend <16 Jahre

Langfristige Evolution:

Wehren und Aktive pro Wehr

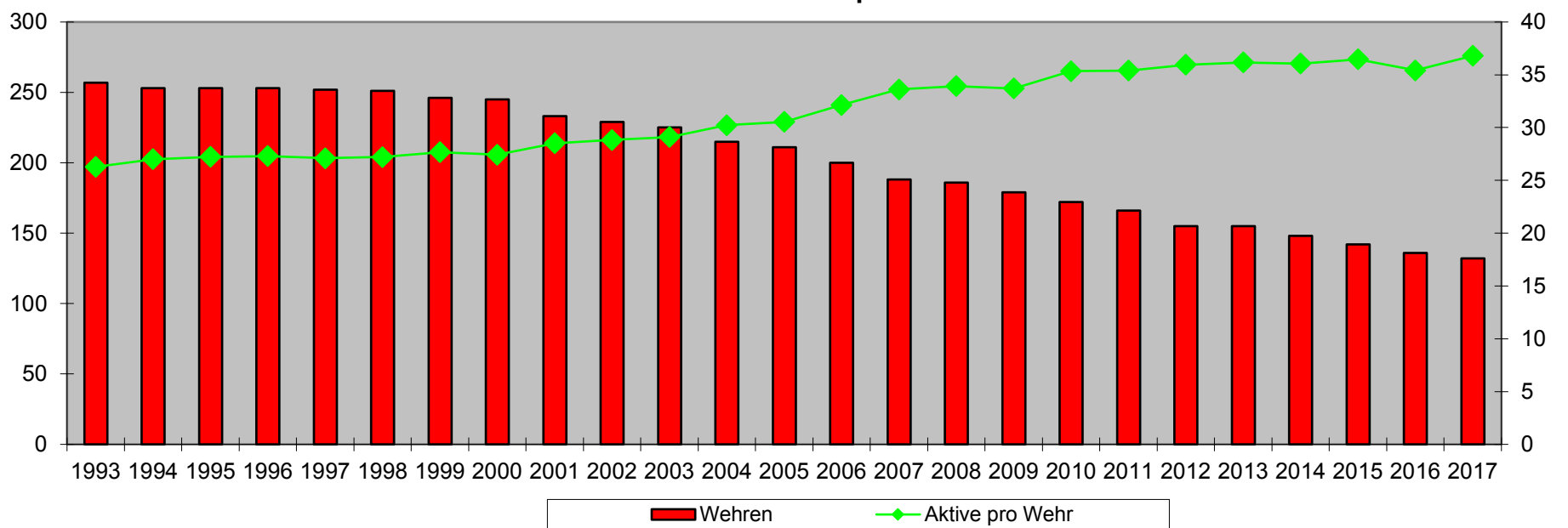

Feuerwehrleute insgesamt

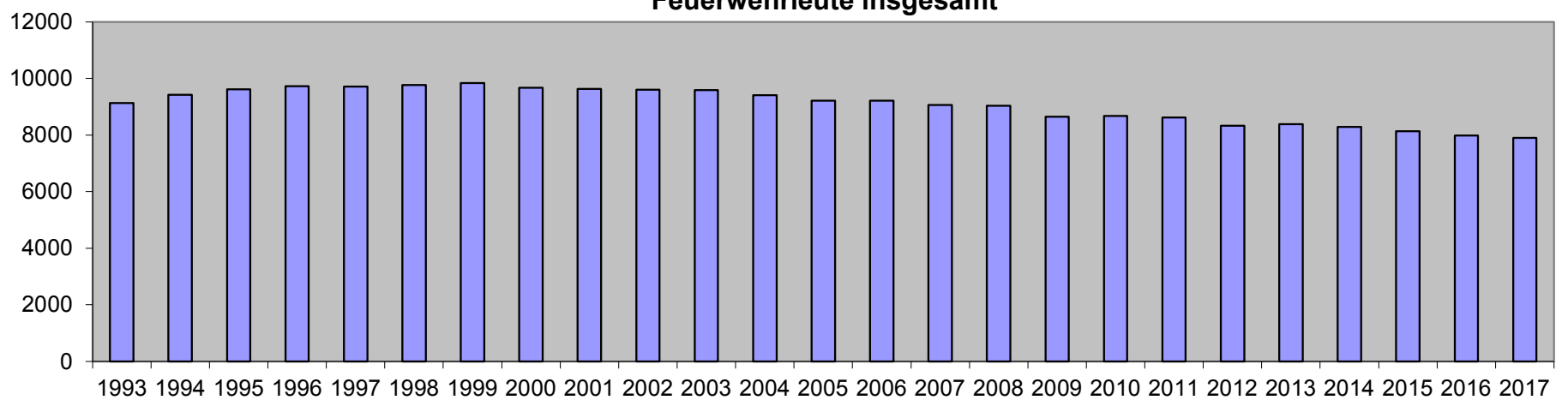



Fédération Nationale des Corps de Sapeurs-Pompiers du Grand-Duché de Luxembourg

- Association sans but lucratif -
Sous le haut patronage de S.A.R. le Grand-Duc Jean

FNSP Statistik per 01/01/2017

Statistique d'âge des JSP actuels:

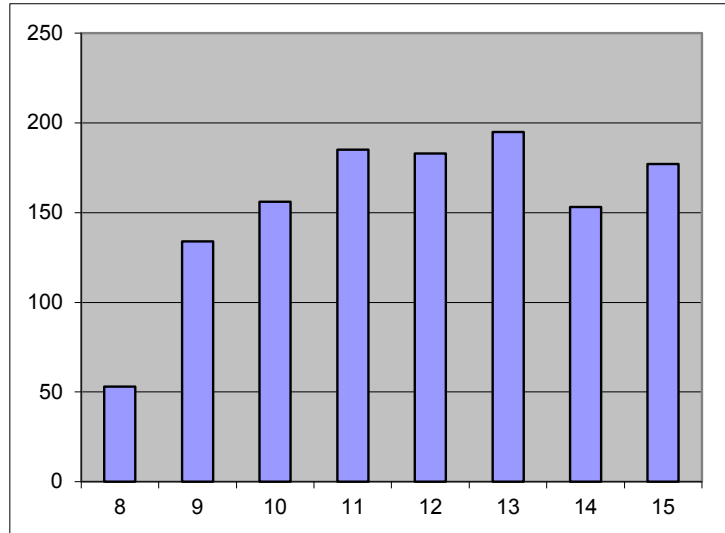

Âge d'entrée des JSP actuels:

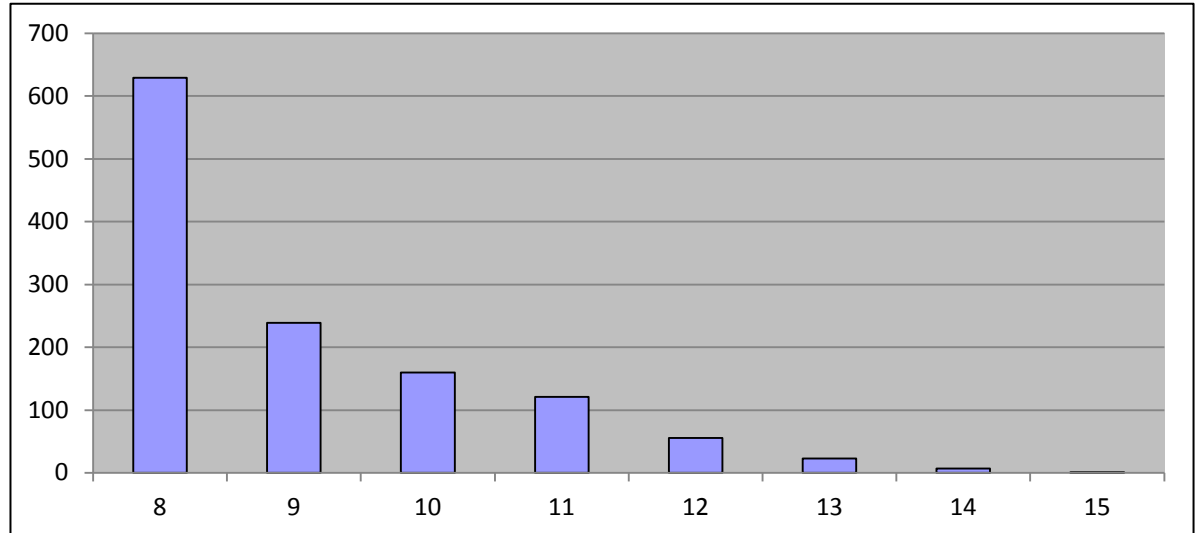

Durée de service des actifs actuels:

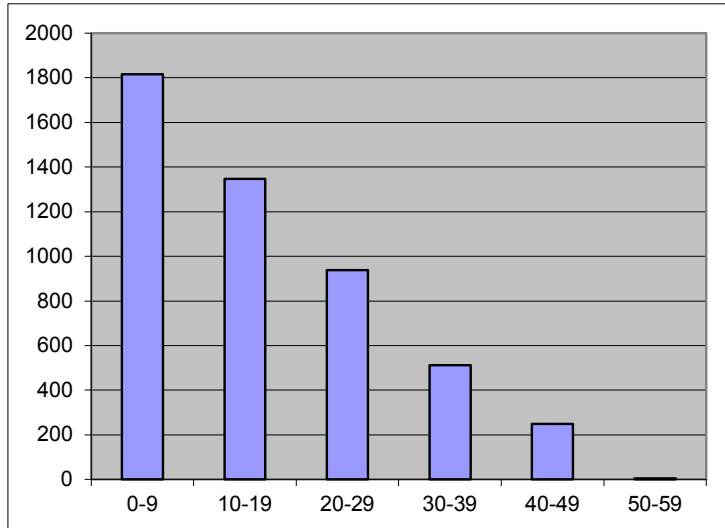

Âge d'entrée des 'anciens' JSP toujours actifs:

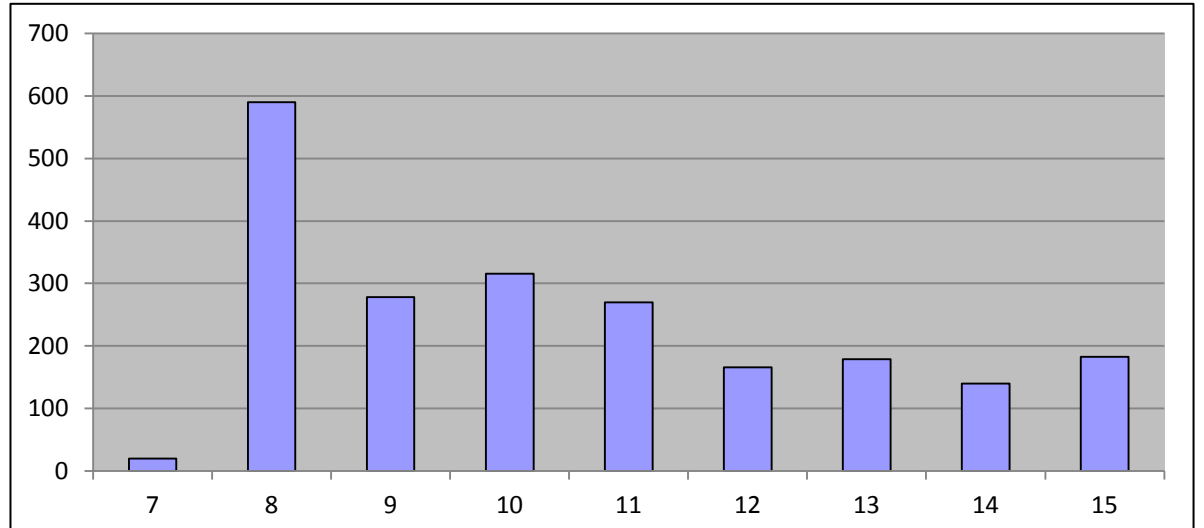

Statistiques cantonales:

Actifs par région:

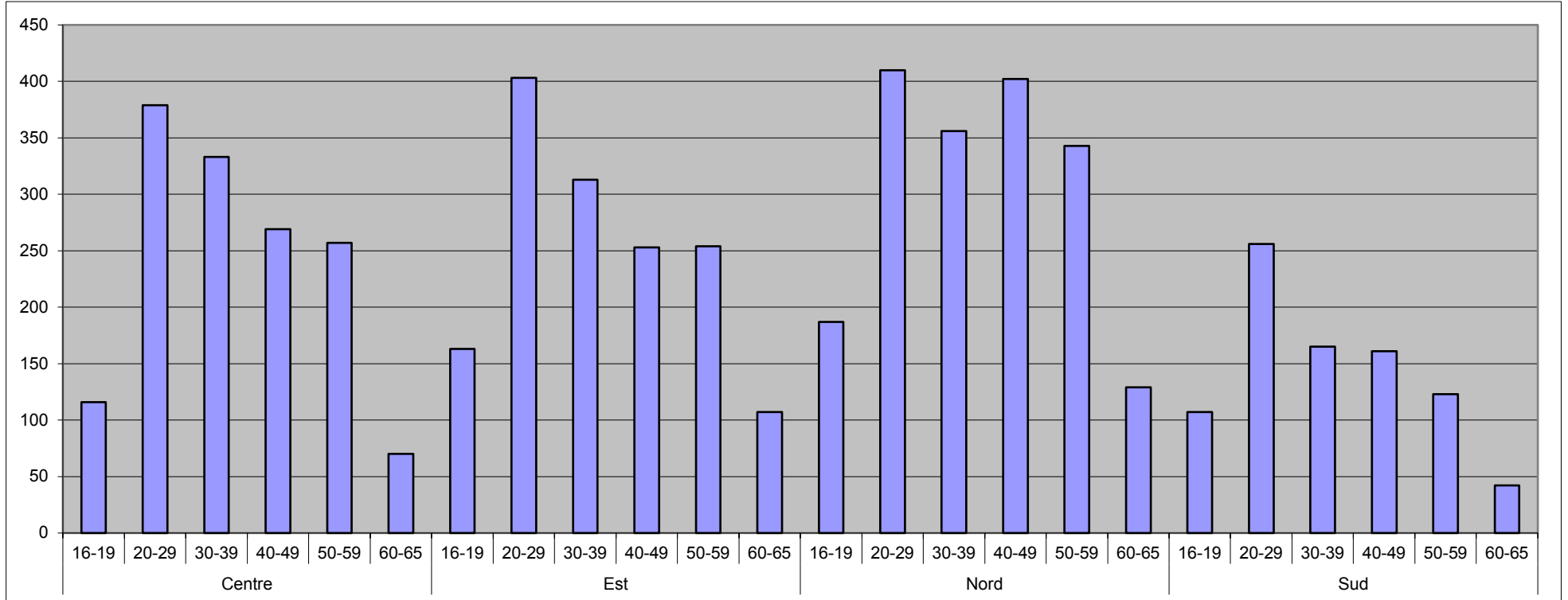

JSP par région:

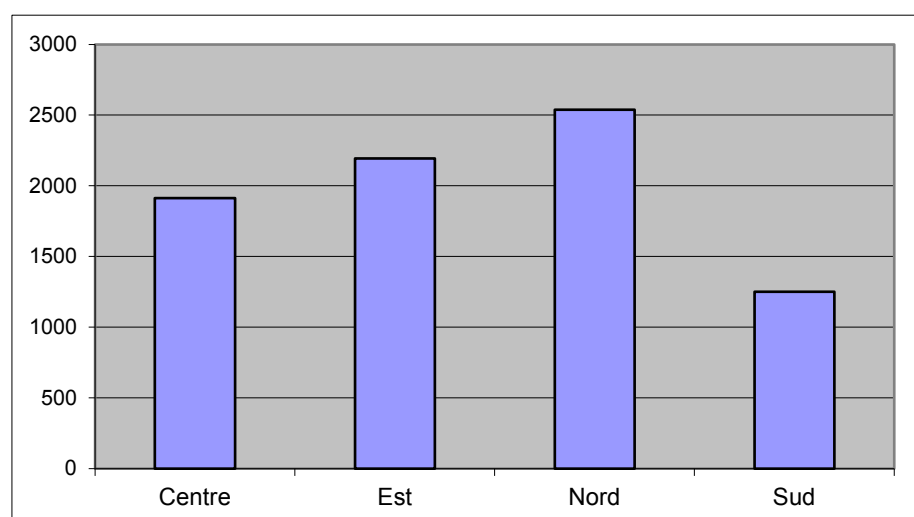

Vétérans par région:



Statistiques sur les âges des actifs:

Âge moyen des actifs par région:

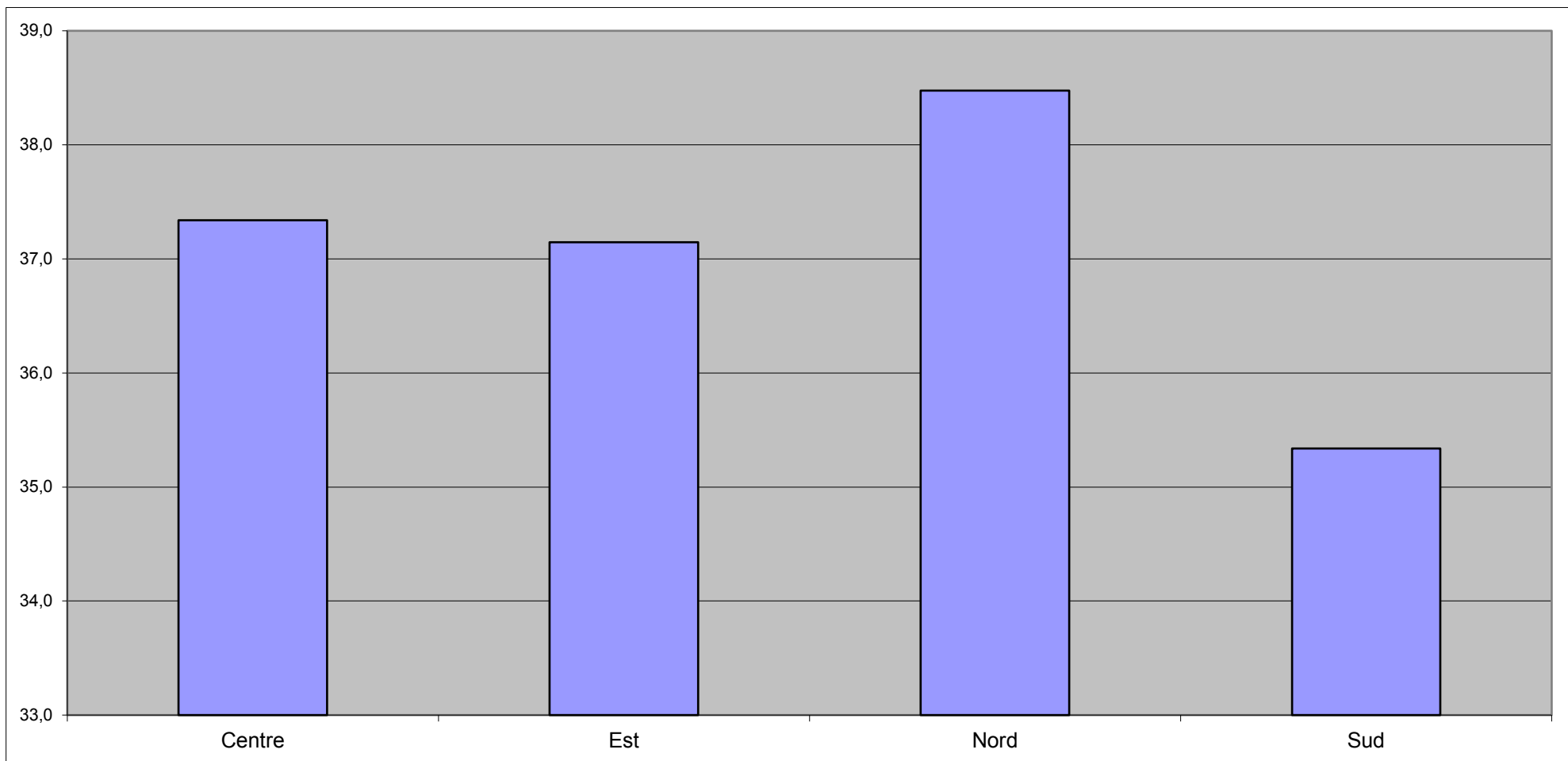

Âge moyen des JSP par région:

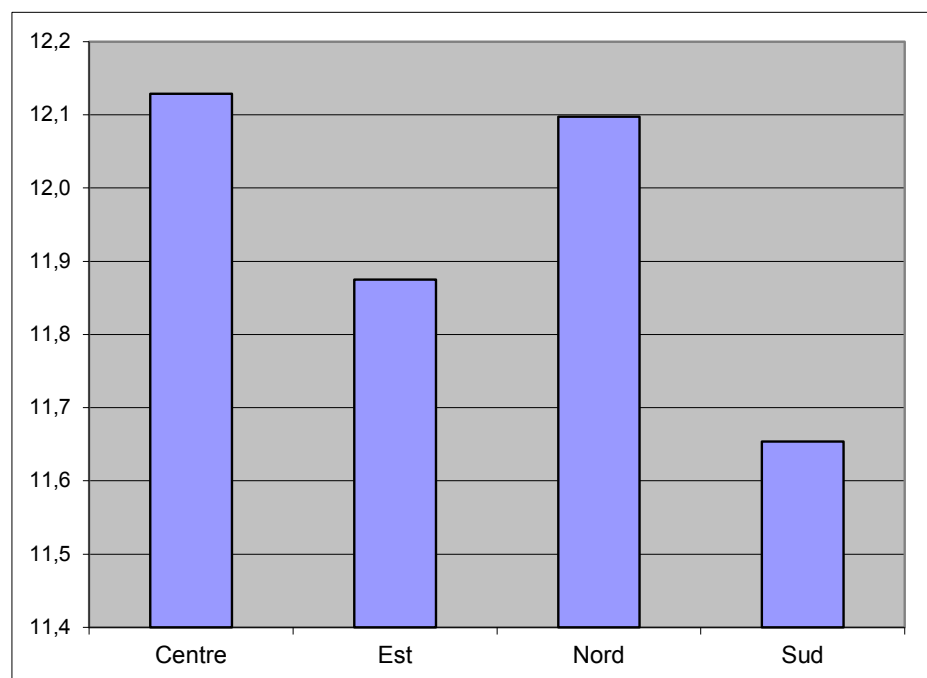

Âge moyen des vétérans par région:

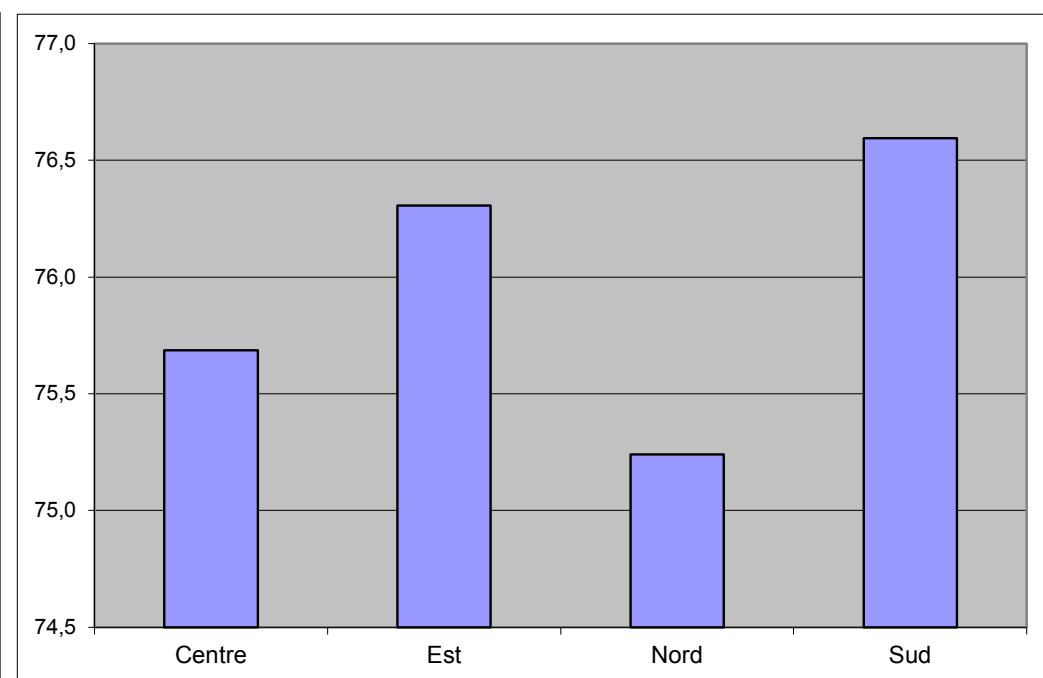

Eintrittsalter der Aktiven (ohne Zugänge aus der Jugendfeuerwehr)

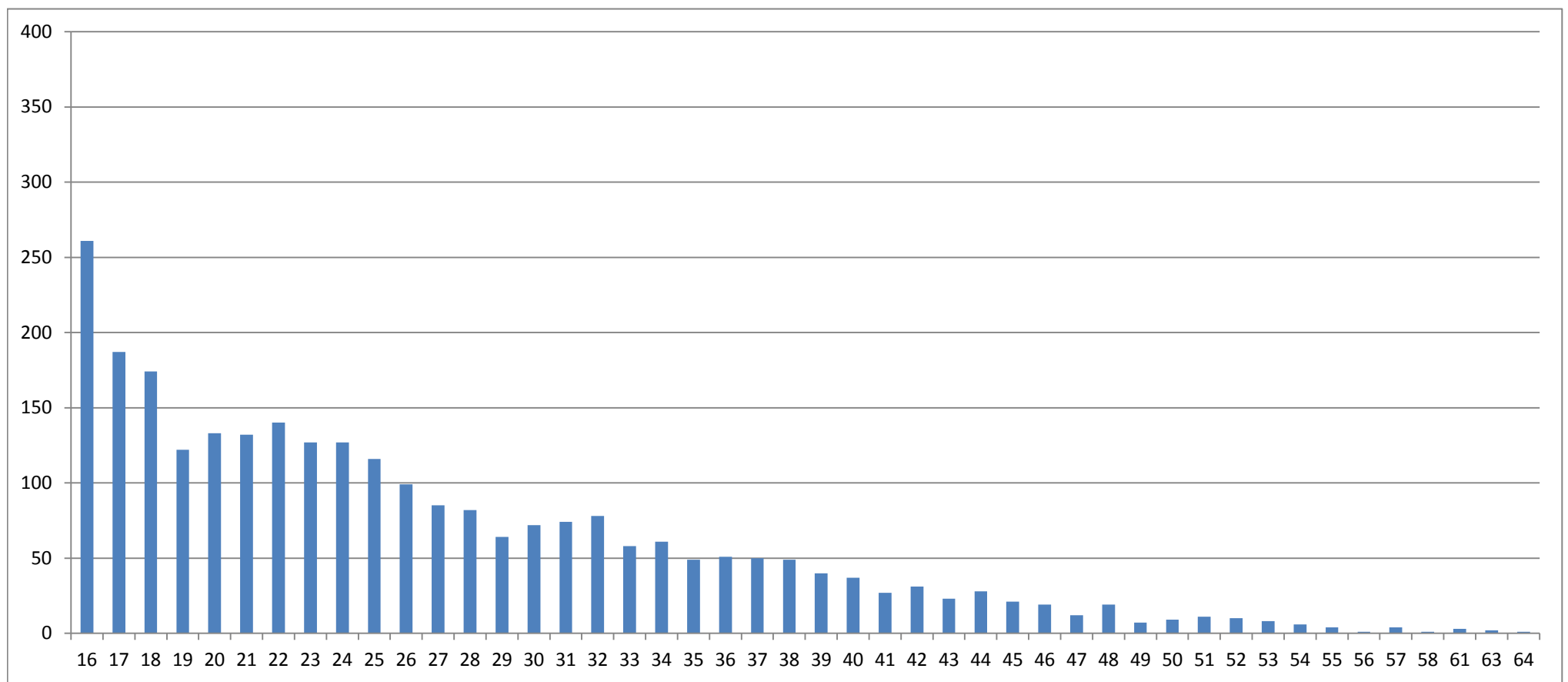

Eintrittsalter der Aktiven per Jahrzehnt (ohne Zugänge aus der Jugendfeuerwehr)

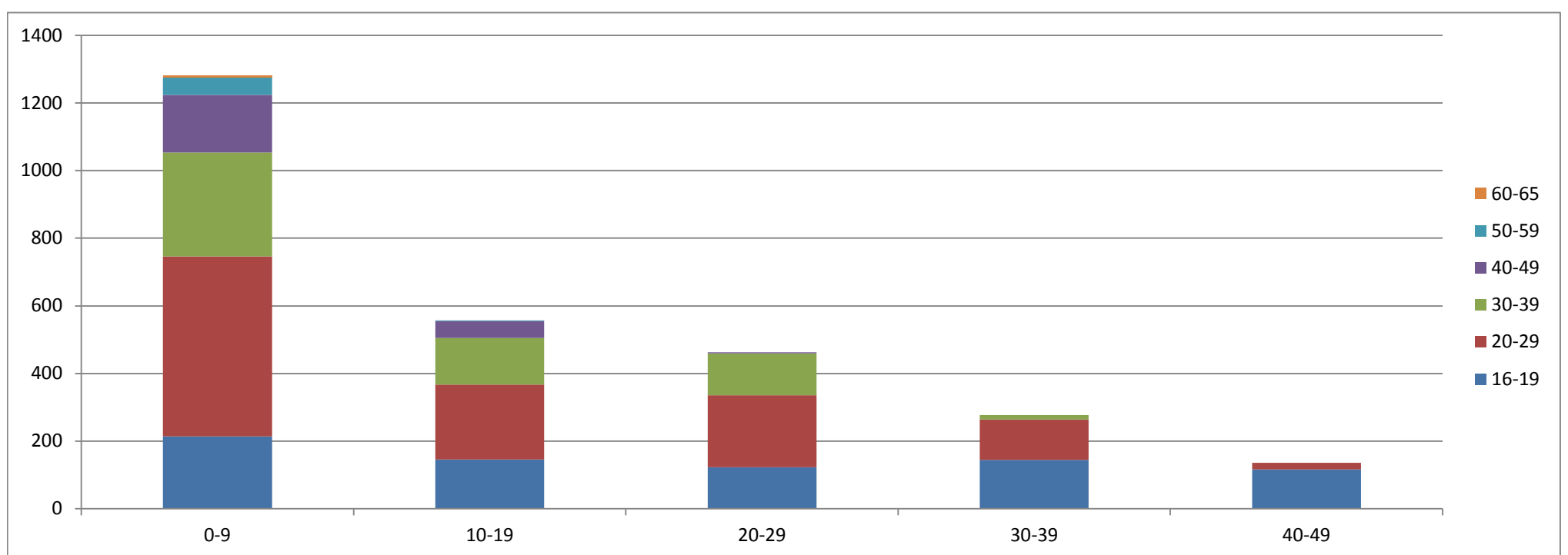

0-9: 2016-2007

10-19: 2006-1997

20-29: 1996-1987

30-39: 1986-1977

40-49: 1976-1967



Fédération Nationale des Corps de Sapeurs-Pompiers du Grand-Duché de Luxembourg

- Association sans but lucratif -

Sous le haut patronage de S.A.R. le Grand-Duc Jean

Statistik der Jugendfeuerwehr per 01.01.2017

Alterseinteilung

| Region | Geschlecht | 8 | 9 | 10 | 11 | 12 | 13 | 14 | 15 | TOTAL |
|--------|------------|----|-----|-----|-----|-----|-----|-----|-----|-------|
| Centre | männlich | 3 | 20 | 29 | 24 | 22 | 28 | 25 | 43 | 194 |
| | weiblich | 1 | 8 | 6 | 12 | 12 | 5 | 7 | 4 | 55 |
| Est | männlich | 13 | 34 | 33 | 41 | 49 | 48 | 39 | 36 | 293 |
| | weiblich | 9 | 7 | 21 | 15 | 18 | 16 | 10 | 18 | 114 |
| Nord | männlich | 11 | 23 | 21 | 44 | 46 | 48 | 20 | 42 | 255 |
| | weiblich | 1 | 4 | 3 | 14 | 13 | 8 | 13 | 6 | 62 |
| Sud | männlich | 14 | 32 | 32 | 28 | 18 | 30 | 32 | 24 | 210 |
| | weiblich | 1 | 6 | 11 | 7 | 5 | 12 | 7 | 4 | 53 |
| TOTAL | | 53 | 134 | 156 | 185 | 183 | 195 | 153 | 177 | 1.236 |

Nationalitäten

| Nationalität | 8 | 9 | 10 | 11 | 12 | 13 | 14 | 15 | TOTAL | |
|--------------------|----|-----|-----|-----|-----|-----|-----|-----|-------|-------|
| Albanie | | | | | | | 1 | 1 | 2 | |
| Allemagne | | 2 | 4 | | 5 | 3 | 2 | 2 | 18 | |
| Autriche | | | | | | | 1 | | 1 | |
| Belgique | | 3 | 2 | 2 | 1 | 3 | 1 | 1 | 13 | |
| Bosnie-Herzégovine | | 1 | | 1 | | | 1 | | 3 | |
| Canada | | | | | 1 | | | | 1 | |
| Cap-Vert | | | | 1 | | | | | 1 | |
| Chine | | | | 1 | 1 | 1 | | | 3 | |
| Espagne | | | | | | | 1 | | 1 | |
| France | 1 | 2 | 2 | 5 | 5 | 9 | 4 | 7 | 35 | |
| Grande Bretagne | | 1 | | | 1 | 1 | 1 | | 4 | |
| Hongrie | | 2 | 2 | 1 | | | | 1 | 6 | |
| Italie | | 1 | 1 | | 1 | 1 | 1 | 1 | 6 | |
| Luxembourg | 48 | 103 | 127 | 141 | 133 | 147 | 104 | 144 | 947 | |
| Maroc | | | | | | | | 1 | 1 | |
| Monténégro | | | | | | 1 | 1 | 1 | 3 | |
| Pays-Bas | | | | | 1 | 1 | 3 | 1 | 6 | |
| Pologne | 1 | | 1 | 1 | | 1 | | | 4 | |
| Portugal | 3 | 16 | 17 | 27 | 30 | 26 | 28 | 15 | 162 | |
| Royaume-Uni | | | | | | 1 | | 1 | 2 | |
| Serbie | | | | | | | 1 | | 1 | |
| Suisse | | | | 1 | 1 | | | | 2 | |
| Tchéquie | | 1 | | | | | | | 1 | |
| Thaïlande | | | | | | | 1 | | 1 | |
| Côte d'Ivoire | | 1 | | 1 | | | | | 2 | |
| Syrie | | | | | 1 | | | | 1 | |
| Russie | | | | | | | 1 | | 1 | |
| Nouvelle-Zélande | | | | | | | 1 | | 1 | |
| Togo | | | | 1 | | | | 1 | 2 | |
| Ukraine | | | | 1 | | | | | 1 | |
| Lituanie | | | | | 1 | | | | 1 | |
| Suède | | 1 | | | | | | | 1 | |
| Pakistan | | | | | 1 | | | | 1 | |
| Hongrie / USA | | | | 1 | | | | | 1 | |
| TOTAL | | 53 | 134 | 156 | 185 | 183 | 195 | 153 | 177 | 1.236 |



Fédération Nationale des Corps de Sapeurs-Pompiers du Grand-Duché de Luxembourg

- Association sans but lucratif -

Sous le haut patronage de S.A.R. le Grand-Duc Jean

Statistik der Jugendfeuerwehr per 01.01.2017

Eintritte 2016:

| Region | Geschlecht | 8 | 9 | 10 | 11 | 12 | 13 | 14 | 15 | TOTAL |
|--------------|------------|-----------|-----------|-----------|-----------|-----------|-----------|----------|----------|------------|
| Centre | männlich | 3 | 8 | 11 | 7 | 3 | 1 | | | 33 |
| | weiblich | 1 | 2 | | 1 | 1 | | | | 5 |
| Est | männlich | 13 | 15 | 7 | 3 | 8 | 4 | 2 | 1 | 53 |
| | weiblich | 9 | 2 | 6 | | 2 | | 1 | | 20 |
| Nord | männlich | 11 | 14 | 7 | 9 | 3 | 4 | | 1 | 49 |
| | weiblich | 1 | 2 | | 3 | 3 | | | | 9 |
| Sud | männlich | 14 | 9 | 10 | 4 | 2 | 1 | 5 | 1 | 46 |
| | weiblich | 1 | 1 | 3 | | | | | | 5 |
| TOTAL | | 53 | 53 | 44 | 27 | 22 | 10 | 8 | 3 | 220 |

Eintrittsalter insgesamt:

| Eintrittsalter | 8 | 9 | 10 | 11 | 12 | 13 | 14 | 15 | TOTAL |
|----------------|-----------|------------|------------|------------|------------|------------|------------|------------|--------------|
| 7 | 3 | 8 | 4 | 4 | | 4 | 2 | 1 | 26 |
| 8 | 50 | 106 | 85 | 90 | 79 | 85 | 43 | 65 | 603 |
| 9 | | 20 | 47 | 46 | 39 | 38 | 29 | 20 | 239 |
| 10 | | | 20 | 34 | 24 | 25 | 21 | 36 | 160 |
| 11 | | | | 11 | 32 | 23 | 29 | 26 | 121 |
| 12 | | | | | 9 | 16 | 17 | 14 | 56 |
| 13 | | | | | | 4 | 9 | 10 | 23 |
| 14 | | | | | | | 3 | 4 | 7 |
| 15 | | | | | | | | 1 | 1 |
| TOTAL | 53 | 134 | 156 | 185 | 183 | 195 | 153 | 177 | 1.236 |

Austritte

| Region | Geschlecht | 8 | 9 | 10 | 11 | 12 | 13 | 14 | 15 | TOTAL |
|--------------|------------|----------|----------|-----------|-----------|-----------|-----------|-----------|-----------|------------|
| Centre | männlich | | | 4 | 3 | 3 | 7 | 9 | 5 | 31 |
| | weiblich | | | | 1 | 1 | 4 | 1 | 1 | 8 |
| Est | männlich | 1 | 1 | 2 | 2 | 5 | 5 | 5 | 3 | 24 |
| | weiblich | | | 3 | 1 | 2 | 1 | 4 | 4 | 15 |
| Nord | männlich | | | 1 | 3 | 2 | 4 | 6 | 3 | 19 |
| | weiblich | | | | 1 | 3 | 2 | 1 | 2 | 9 |
| Sud | männlich | | 3 | 5 | 6 | 6 | 9 | 8 | 1 | 38 |
| | weiblich | | 2 | 1 | 2 | 2 | 1 | 1 | 1 | 10 |
| TOTAL | | 1 | 6 | 16 | 19 | 24 | 33 | 35 | 20 | 154 |



Fédération Nationale des Corps de Sapeurs-Pompiers du Grand-Duché de Luxembourg

- Association sans but lucratif -

Sous le haut patronage de S.A.R. le Grand-Duc Jean

Statistik der Jugendfeuerwehr per 01.01.2017

Übertritte

| Region | Geschlecht | Total |
|--------------|------------|------------|
| Centre | männlich | 37 |
| | weiblich | 4 |
| Est | männlich | 39 |
| | weiblich | 9 |
| Nord | männlich | 44 |
| | weiblich | 9 |
| Sud | männlich | 24 |
| | weiblich | 9 |
| TOTAL | | 175 |

Zusammenfassung:

| | |
|--------------------|---------------------------|
| 01/01/2016: | 1345 |
| Zugänge: | 220 |
| Abgänge: | -154 |
| Übertritte: | <u>-175</u> |
| 01/01/2017: | <u><u>1236</u></u> |